LES VENDREDIS DE L'AGGLO

26 SPECTACLES POUR PETITS ET GRANDS !

SAISON 2026 - 2027

Conception : veerywell Illustration : SIOU - (LD-20-2516) ; (LR-20-3436)

ENTRÉE GRATUITE - VENDREDISDELAGGLO.FR

nîmes métropole

VOLE EDDIE, VOLE ! ou l'incroyable histoire vraie d'Eddie l'Aigle - Saison 2026/2027 des VDA - Crédit photo : Fabienne Rappeneau

ÉDITO

Vincent BOUGET
Président de Nîmes Métropole
et Maire de Nîmes

Gaël DUPRET
Vice-président délégué à la Culture,
aux Arts et aux Traditions

Vendredis de l'Agglo (VDA) et Pestacles, la culture au plus près de chez vous

De Nîmes à Marguerittes, en passant par Manduel, Saint-Gilles et de nombreuses communes du territoire, les Vendredis de l'Agglo et les Pestacles poursuivent ce qui fait leur ADN : rendre la culture accessible à tous, gratuitement et au plus près des habitants de Nîmes Métropole.

Pour cette saison 2026-2027, d'octobre à juin, artistes, comédiens, musiciens et compagnies investiront les communes de notre agglomération, avec plus de 35 rendez-vous qui viendront rythmer l'année, entre spectacles tout public et créations dédiées aux plus jeunes. Théâtre, musique, humour ou encore spectacles familiaux composeront une programmation éclectique et conviviale, pensée pour rassembler toutes les générations.

Chaque saison, plus de 9 000 spectateurs participent à cette belle vitrine culturelle, preuve de notre attachement à ces moments de rencontre, de découverte et de convivialité. Ce succès, qui se confirme d'année en année, témoigne de la force d'un projet fédérateur qui favorise la rencontre, la découverte et le vivre-ensemble, tout en valorisant la richesse de notre territoire.

Nous vous souhaitons une très belle saison et de nombreux moments d'émotion, de rire et de découverte lors de ces rendez-vous culturels qui font vibrer l'agglomération tout au long de l'année.

Domessargues
DANS LES BRAS D'PIT
P.10

Saint-Chaptes
PAISIBLE RETRAITE
P.9

Saint-Geniès-de-Malgoirès
BIENVEILLANTE !?
P.17

La Calmette
GÉNÉRATION MASHUP
P.12

Sainte-Anastasie
LA GUEULE DE L'EMPLOI
P.17

Fons-Outre-Gardon
BRASSENS À GEORGES DÉPLOYÉ
P.18

Paloma, Nîmes
VOLE EDDIE, VOLE !
P.7

Saint-Dionisy
CHARLOTTE
P.16

Langlade
8 M²
P.10

Bernis
GEORGE DANDIN
P.15

Milhaud
LIGHTS ON CHAPLIN
P.14

Bernis
LE MÉDECIN MALGRÉ LUI
(DANS LA CUISINE)
P.9

NOUVEAU LIEU
MANDUEL

Saint-Gilles
LE CRÉDIT
P.19

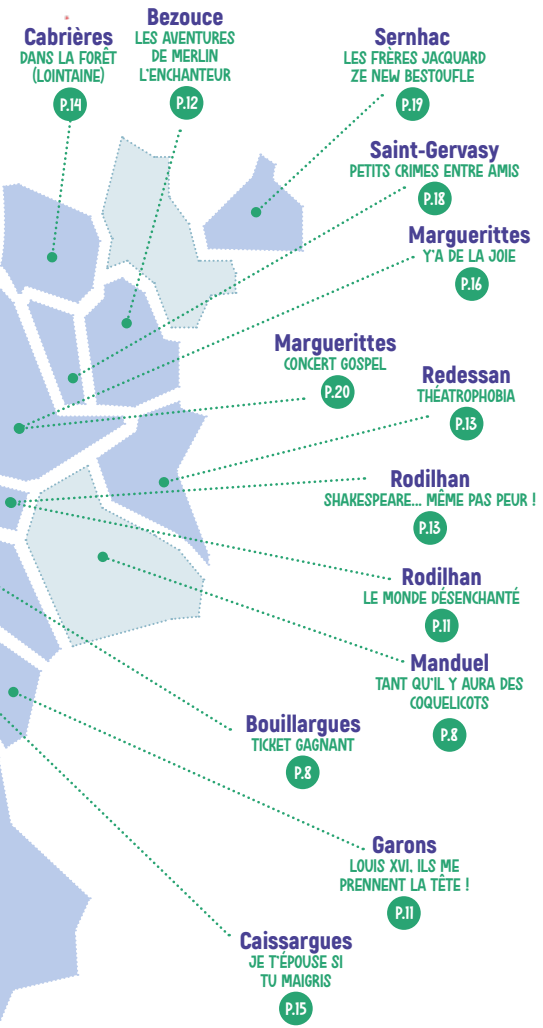

SOMMAIRE

OCTOBRE ..... P.7 À 8

- **Soirée d'ouverture :** VOLE EDDIE, VOLE ! ou l'incroyable histoire vraie d'Eddie l'Aigle
- TANT QU'IL Y AURA DES COQUELICOTS
- TICKET GAGNANT

NOVEMBRE ..... P.9 À 10

- PAISIBLE RETRAITE
- LE MÉDECIN MALGRÉ LUI (DANS LA CUISINE)
- 8M²
- DANS LES BRAS D'PIT

DÉCEMBRE ..... P.11 À 12

- LE MONDE DÉSENCHANTÉ
- LOUIS XVI, ILS ME PRENNENT LA TÊTE !
- GÉNÉRATION MASHUP

JANVIER ..... P.12 À 14

- LES AVENTURES DE MERLIN L'ENCHANTEUR
- THÉATROPHOBIA
- SHAKESPEARE… MÊME PAS PEUR !
- LIGHTS ON CHAPLIN

FÉVRIER ..... P.14 À 15

- DANS LA FORÊT (LOINTAINE)
- GEORGE DANDIN

MARS ..... P.15 À 16

- JE T'ÉPOUSE SI TU MAIGRIS
- CHARLOTTE
- Y'A DE LA JOIE

AVRIL ..... P.17 À 18

- BIENVEILLANTE !?
- LA GUEULE DE L'EMPLOI
- BRASSENS À GEORGES DÉPLOYÉ

MAI ..... P.18 À 19

- PETITS CRIMES ENTRE AMIS
- LE CRÉDIT

JUIN ..... P.19 À 20

- LES FRÈRES JACQUARD - ZE NEW BESTOUFLE
- **Soirée de clôture :** CONCERT GOSPEL

L'ARTISTE ILLUSTRATEUR DE CETTE 12E ÉDITION DES VDA

SIOU, de son vrai nom Sylvain Escallon, est illustrateur et auteur de bande dessinée.
Influencé par des artistes majeurs tels qu'Enki Bilal, Jacques Tardi, Didier Comès, ou Moebius, il nourrit depuis toujours une passion pour le dessin. Cette curiosité artistique l'amène à collaborer régulièrement sur des projets d'illustration variés. Parallèlement à son activité d'illustrateur, il publie quatre albums de bande dessinée aux éditions Sarbacane, dont le plus récent, Saperlache, est paru en 2026.

SIOU accorde une attention particulière à la composition de l'image. Son univers poétique se déploie à travers des scènes foisonnantes de détails, souvent empreintes d'humour. Il fait de la lumière un élément central de son écriture visuelle : elle structure l'espace, guide le regard et renforce ses compositions.

Pour ce visuel, l'artiste joue avec les changements d'échelle. Un masque monumental devient salle de spectacle, symbole de l'évasion que procure l'expérience culturelle. Le temps d'un instant, chacun peut s'extraire de son quotidien, pénétrer dans un autre monde et en ressortir transformé, portant sur ce qui l'entoure un regard renouvelé.

siou.escallon SIOU

FAITES UNE PAUSE GOURMANDE ET SOUTENEZ L'ASSOCIATION « RÊVES » POUR LES ENFANTS MALADES

Chaque année, les VDA reversent l'intégralité des bénéfices de l'Espace restauration à une association caritative. Pour la 2e année consécutive, les bénévoles de l'association Rêves, avec le soutien de l'ASPTT Nîmes Tennis de Table, vous y accueilleront. **Alors, faites une pause gourmande et soutenez cette belle cause !**

Depuis plus de 30 ans, l'association Rêves œuvre auprès des enfants et adolescents gravement malades. Son objectif : faire de leurs rêves une réalité afin de leur donner espoir, confiance et force face à la maladie.

L'ASPTT Nîmes Tennis de Table est, quant à lui, un club engagé dans la vie locale, notamment au Mas de Mingue, menant des actions qui favorisent l'accès au sport, le lien social et les échanges entre générations.

Rêves — l'association qui réalise les Rêves des enfants très gravement malades

ASPTT — FEDERATION OMNISPORTS — cultivons vos envies

Grâce à vous, à votre soutien et à votre générosité tout au long de cette année, Jules a pu réaliser son rêve : passer quelques jours au Parc Dairi Paiza. Toute la famille en est revenue les yeux pleins d'étoiles !

Un immense merci à chacun d'entre vous pour votre présence à nos côtés et pour vos dons.
Ensemble, redevenons des faiseurs de rêves !

Rêve de Jules : visite du Parc zoologique de Pairi Daiza

Crédits photo : © Fabienne Rappeneau

02 OCT.

Nîmes

20h30

SMAC Paloma
250 chemin de l'Aérodrome

DÈS 8 ANS

Durée 1h20

C'est-pas-du-jeu, Ki m'aime me suive & Red velvet

DE Léonard Prain **AVEC** Benjamin Lhommas, Sophie Accard, Léonard Prain

MISE EN SCÈNE Sophie Accard

THÉÂTRE

SOIRÉE D'OUVERTURE
DE LA SAISON 2026-2027
ET PRÉSENTATION DE LA PROGRAMMATION

VOLE EDDIE, VOLE !
OU L'INCROYABLE HISTOIRE VRAIE D'EDDIE L'AIGLE

Et si croire en sa bonne étoile était la meilleure façon d'accomplir ses rêves ? Dans sa petite ville anglaise, Michael-Eddie Edwards est promis au métier de plâtrier, comme son père et son grand-père. Mais voilà qu'un soir, quelques minutes de télévision vont faire basculer le destin du garçon...

Entre humour et émotion, les trois comédiens interprètent vingt personnages pour raconter le destin magnifique d'un homme devenu une légende.

ATTENTION
Pour cette soirée, une billetterie sera, exceptionnellement, mise en place à Nîmes Métropole, 3 rue du colisée, le **samedi 26 septembre à 14h.** Un café d'accueil vous sera offert par l'association « Rêves ». Les places pourront être retirées uniquement à cette billetterie et ce jusqu'à 17h ou épuisement des billets. (2 billets maximum par personne et dans la limite des places disponibles).
Il n'y aura aucun billet disponible, sur place, le soir du spectacle.
Renseignements : 07 64 07 41 75

09 OCT.

Manduel
20h45
Salle Bernard Gimenez
Avenue Pierre Mendès-France

THÉÂTRE

DÈS 10 ANS
Durée 1h20
Association La Petite Étoile
DE Cliff Paille **AVEC** Lyne Lebreton et Cliff Paille
MISE EN SCÈNE Cliff Paille

TANT QU'IL Y AURA DES COQUELICOTS

Paul se souvient. Il y a quelques décennies, il était un garçon ordinaire, passionné de football et enfermé dans ses certitudes. Sa vie bascule grâce à une maîtresse d'école hors du commun : passionnée, exigeante, drôle et profondément inspirante. Elle l'accompagne pas à pas vers la littérature, l'aidant à dépasser ses peurs et son manque de confiance. De découverte en révélation, de Barbara à Pagnol, de Proust à Aragon, un univers nouveau s'ouvre devant lui et transforme son regard sur le monde.
Véritable Cercle des poètes disparus à la française, cette pièce lumineuse et jubilatoire, récompensée par trois Petits Molières, triomphe depuis trois ans à Avignon comme à Paris.

L'ESPACE RESTAURATION PROPOSERA UNE SOIRÉE « CROQUES »

16 OCT.

Bouillargues
20h45
La Bergerie
Place de la Madone

DÈS 8 ANS
Durée 1h15
Viv'Art
DE Virginie Caloone & Tristan Zerbib
AVEC Cindy Maria, Julien Gualano et Franck Bouchet
MISE EN SCÈNE Franck Bouchet

THÉÂTRE
COMÉDIE

TICKET GAGNANT

Deux couples d'amis se retrouvent depuis 15 ans pour fêter Noël. Chaque année, ils s'offrent le même cadeau : un ticket de loto. Mais cette année tout bascule, c'est à leur tour d'empocher le gros lot !

Que deviendront les beaux principes de chacun face à l'appât du gain ? La note risque d'être salée !

L'ESPACE RESTAURATION PROPOSERA UNE SOIRÉE « HOT-DOG »

06 NOV.

Saint-Chaptes
20h45
Foyer Pierre Clavel
Avenue du Champ de Foire

DÈS 10 ANS
Durée 1h20
Le Complexe
DE Peter Dervillez
AVEC Peter Dervillez et Evelyne Cervera
MISE EN SCÈNE Philippe Elno et Yohann Genin

THÉÂTRE
COMÉDIE

PAISIBLE RETRAITE

Nicole, septuagénaire au caractère bien trempé, rêvait d'une retraite paisible dans le confort de son appartement. Mais le destin en décide autrement : la voilà installée en maison de retraite contre son gré, entre repas insipides et quotidien imposé. Pour couronner le tout, elle doit supporter un aide-soignant débordant d'optimisme, aussi attentionné qu'envahissant. Tout semble les opposer. Pourtant, au fil des jours, derrière les piques, les maladresses et les éclats de rire, une relation inattendue va naître.

Entre tendresse et humour, cette comédie touchante relate la rencontre de deux solitudes et prouve qu'il n'est jamais trop tard pour s'ouvrir aux autres.

13 NOV.

NOUVEAU LIEU
MANDUEL
20h45
Salle Bernard Gimenez
Avenue Pierre Mendès-France

DÈS 10 ANS
Durée 1h20
Cie Les Affamés
DE Molière
AVEC Laurent Andary, Fanny Corbasson et Gilles Droulez
MISE EN SCÈNE Gilles Droulez

THÉÂTRE
CLASSIQUE (REVISITÉ)

LE MÉDECIN MALGRÉ LUI (DANS LA CUISINE)

Qui ne s'est jamais retrouvé, un dimanche soir à 21h, à réaliser qu'un livre devait être lu pour le lendemain ? C'est le cauchemar de Tom. Cette fois, il doit découvrir « Le Médecin malgré lui » de Molière avant le cours du lendemain. Heureusement, ses parents et son parrain, réunis autour d'un repas, connaissent bien la pièce pour l'avoir jouée autrefois. Ils se lancent alors un défi aussi fou qu'amusant : lui raconter l'histoire en incarnant tous les personnages avec les moyens du bord… dans leur cuisine !

Une relecture inventive et pleine d'humour d'un grand classique, entre quiproquos, faux-semblants et éclats de rire.

20 NOV.

Langlade
20h45
Salle socioculturelle
Route des Pinèdes

DÈS 10 ANS
Durée 1h20
Prod to Be
DE & **AVEC** Martin Heuzard, Yanis Nouidé, Vincent Robin, Benoît Laubier et Jean-Michel Bamas
MISE EN SCÈNE Évelyn David et Alexandre Faitrouni

THÉÂTRE HUMOUR

8 M²

Huit mètres carrés, quatre détenus aux profils bien différents vont devoir apprendre à cohabiter.
Ni totalement innocents, ni vraiment coupables, ils se retrouvent embarqués dans une succession de situations aussi improbables que désopilantes. Tandis que Michel, gardien zélé des lieux, tente tant bien que mal de maintenir l'ordre, le chaos s'installe à un rythme effréné.

Entre quiproquos, rebondissements et folie douce, cette comédie déjantée enchaîne les éclats de rire et les surprises. Une véritable évasion par l'humour, dont vous pourriez bien devenir complices !

27 NOV.

Domessargues
20h45
Espace Lucie Aubrac
Chemin des Vignerons

DÈS 6 ANS
Durée 1h10
Association Cocotte Minute
DE, **AVEC** & **MISE EN SCÈNE** Laurent Pit

THÉÂTRE HUMOUR

DANS LES BRAS D'PIT

AVERTISSEMENT : si un doute subsistait encore, Brad Pitt ne sera pas dans ce spectacle. Moi, oui. Et vous aussi !

Car ici, le véritable sujet, c'est vous : vos anecdotes, vos petites hontes, vos coups de gueule et vos histoires les plus improbables. Au programme : échanges, jeux, rubriques décalées, coaching personnalisé et même une « Pit chanson » pour terminer en beauté.

Dans ce spectacle interactif, chaque représentation devient unique grâce à la participation du public. Alors n'hésitez pas : venez dans les bras de Pit et apportez avec vous vos questions, vos souvenirs les plus absurdes et votre bonne humeur. Ensemble, faisons de cette soirée un moment aussi drôle qu'inoubliable.

04 DÉC.

Rodilhan
20h45
Espace Bernard Fabre
Chemin des Canaux

DANSE

DÈS 4 ANS
Durée 1h
LNB Cie
DE & **MISE EN SCÈNE** Florian Movala et Alicia Demaria Movala
AVEC Alicia Demaria Movala, Florian Movala, Hasnae Aqil, Noah Doudat, Anita De La Rosa, Mailys Avinens

LE MONDE DÉSENCHANTÉ

Dans le Monde Désenchanté, les héros des contes ont disparu… et les méchants en profitent pour prendre la lumière ! Ursula, Jafar, Cruella et Scar se lancent alors dans une compétition aussi drôle que chaotique pour devenir le plus redoutable de tous. Entre rivalités déjantées, défis loufoques et numéros spectaculaires, rien ne se passe comme prévu. Porté par des tableaux dansés dynamiques mêlant hip-hop, danse moderne, acrobaties et comédie, ce spectacle coloré entraîne petits et grands dans une aventure pleine d'humour.
Un voyage malicieux qui révèle le côté inattendu de ces célèbres vilains et rappelle que chacun mérite parfois une seconde chance.

L'ESPACE RESTAURATION PROPOSERA UNE SOIRÉE « HOT-DOG, POP-CORN & BARBE À PAPA »

11 DÉC.

Garons
20h45
Salle des fêtes
Carrière des Amoureux

DÈS 8 ANS
Durée 1h20
Cie Mot d'Esprit
DE & **AVEC** Laurent Bariohay
MISE EN SCÈNE Laurie Jesson

SEUL EN SCÈNE

LOUIS XVI, ILS ME PRENNENT LA TÊTE !

Louis XVI reprend la parole pour raconter sa version de l'Histoire. Propulsé sur le trône sans y avoir été vraiment préparé, il doit affronter une Révolution qui bouleverse tout sur son passage.

Entre un peuple en colère, des courtisans dépassés, des valets maladroits, les obligations de la cour et une certaine Marie-Antoinette, être roi en 1789 n'a rien d'une sinécure ! Avec humour et autodérision, le souverain se livre sans filtre et partage les coulisses d'une époque en pleine ébullition.
Bienvenue dans le premier One King Show : un spectacle décalé, drôle et irrésistiblement moderne qui révolutionne notre regard sur l'Histoire de France.

18 DÉC.

La Calmette
20h45
Halle des Sports
Chemin de la Croix des cocons

DÈS 6 ANS
Durée 1h10
Voice Prod
DE & AVEC Philippe Roche

MUSIQUE
SPECTACLE MUSICAL

GÉNÉRATION MASHUP

Mélanger l'impossible, chanter l'improbable !
Et si toutes les chansons pouvaient se rencontrer ? Et si les styles, les époques et les voix ne connaissaient plus aucune frontière ? Dans son nouveau spectacle, Philippe Roche s'amuse à bousculer les codes et crée des mashups aussi inattendus que brillants. D'un air d'opéra à un tube de la pop, d'une voix mythique à un refrain que tout le monde connaît, il fait naître des rencontres musicales étonnantes, drôles et parfois émouvantes. Accompagné sur scène par le pianiste-chanteur Matthieu Layre, il entraîne le public dans un tourbillon de musique, d'humour et de virtuosité. Un spectacle intergénérationnel, joyeux et vivant, qui célèbre le pouvoir rassembleur de la musique.

L'ESPACE RESTAURATION PROPOSERA UNE SOIRÉE « SURPRISE DE NOËL »

08 JAN.

Bezouce
20h45
Salle des fêtes
7 route Nationale

DÈS 9 ANS
Durée 1h10
Cie du Capitaine
D'après l'œuvre de Barjavel,
adapté par Julien Masdoua
AVEC Julien Masdoua, Gilles Serna
MISE EN SCÈNE Julien Masdoua

THÉÂTRE
CONTE & CHANSONS

LES AVENTURES DE MERLIN L'ENCHANTEUR

Les Aventures de Merlin vous plongent au cœur de la légende arthurienne à travers l'histoire de Merlin et de son amour pour la fée Viviane. Seul en scène, Julien Masdoua incarne tour à tour Guenièvre, Lancelot, Viviane, le Diable et bien d'autres personnages, avec une énergie débordante. Mais c'est en Merlin, sorcier fantasque, drôle, poétique et résolument anachronique, qu'il révèle toute l'étendue de son talent.

Accompagné par les musiques envoûtantes de Robert Tousseul, ce conte initiatique explore les mystères de l'amour, de la quête de soi et du Saint Graal. Un voyage captivant entre humour, émotion et légende.

15 JAN.

Redessan
20h45
Salle Numa Gleizes
Avenue de la République

DÈS 10 ANS
Durée 1h15
Cie du Capitaine
DE & **MISE EN SCÈNE** Julien Masdoua
AVEC Julien Masdoua, Marion Trintignant, Gilles Serna, Vincent Cal, Fiona Della Porta, Lucia Izoird et Lizia Bousquet

THÉÂTRE
COMÉDIE FANTASTIQUE

THÉATROPHOBIA

Théâtrophobia raconte l'histoire de Charles, un homme souffrant d'une peur irrationnelle du théâtre. Après deux années de thérapie, il décide enfin d'affronter son angoisse en assistant à une représentation. Mais rien ne se passe comme prévu : il a choisi le mauvais spectacle, le mauvais soir… dans un théâtre hanté par le fantôme d'une spectatrice morte d'ennui ! Entre apparitions mystérieuses, superstitions de coulisses et rituels du monde théâtral, cette comédie fantastique mêle humour, frissons et absurdité.

Une aventure aussi drôle qu'inattendue qui interroge avec légèreté nos croyances, nos peurs et les origines parfois surprenantes de nos traumatismes.

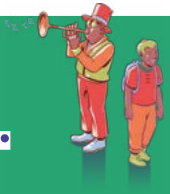

22 JAN.

Rodilhan
20h45
Espace Bernard Fabre
Chemin des Canaux

DÈS 7 ANS
Durée 1h30
Kezaco
DE Bas en Bernal, Julien Bourières
AVEC Bas en Bernal, Titouan Bodin, Julien Bourières
MISE EN SCÈNE Christophe Pujol

THÉÂTRE
COMÉDIE

SHAKESPEARE… MÊME PAS PEUR !

Phil voue une passion sans limite à l'œuvre de William Shakespeare. Accompagné de Dan et Tof, deux comédiens aussi enthousiastes qu'imprévisibles, il se lance un défi délirant : jouer l'intégralité des pièces du maître anglais en seulement 96 minutes ! Avec pour seuls alliés une armoire, quelques accessoires et une énergie débordante, le trio enchaîne les chefs-d'œuvre à un rythme effréné.

De Roméo et Juliette revisité à l'italienne à Macbeth en version marionnettes, en passant par Othello transformé en rap, tous les coups de théâtre sont permis. Une comédie irrésistible, inventive et déjantée, mêlant humour, folie et amour de Shakespeare.

29 JAN.

Milhaud
20h45
Salle polyvalente
6 rue Gustave Berthaud

THÉÂTRE

DÈS 6 ANS
Durée 1h15
En Scène! Productions
DE & MISE EN SCÈNE Alwina Najem-Meyer
AVEC Dmitri Rekatchevski, Olive Laurent, Alwina Najem-Meyer, Jean-Baptiste Forest, Marguerite Vermersch, Gabriel Ortega ou Clément Darlu

LIGHTS ON CHAPLIN

Entièrement muet, en noir et blanc et accompagné d'un piano joué en direct, Lights on Chaplin rend un vibrant hommage à l'univers de Charlie Chaplin. Inspiré des Lumières de la ville et nourri de l'ensemble de son œuvre, ce spectacle inédit revisite des scènes culte tout en imaginant de nouvelles aventures de Charlot. Vagabond au grand cœur, Charlot tombe sous le charme d'une jeune marchande de fleurs aveugle et se met en tête de l'aider, malgré sa propre misère.
Entre poursuites avec la police, emplois improbables, match de boxe mémorable et rencontres extravagantes, il affronte un monde parfois cruel avec tendresse et malice. Un spectacle poétique, drôle et universel.

L'ESPACE RESTAURATION PROPOSERA UNE SOIRÉE « HOT DOG, POP-CORN & BARBE A PAPA »

05 FÉV.

Cabrières
20h45
Foyer socioculturel
Impasse Jean Moulin

THÉÂTRE

DÈS 12 ANS
Durée 1h15
Cie du Chemin Ordinaire
DE & MISE EN SCÈNE Clément Marchand
AVEC Peggy Martineau, Jean-Baptiste Guinchard et Guillaume Tagnati.

DANS LA FORÊT (LOINTAINE)

Un père disparu. Une mère incapable d'oublier. Un fils qui rêve d'avancer. Lorsqu'une vieille photographie refait surface, une famille se retrouve confrontée à un passé qu'elle croyait enfoui. Commence alors un voyage bouleversant au cœur de l'Amazonie, sur les traces d'un drame qui continue de les hanter. Entre souvenirs, colère, amour et non-dits, chacun devra affronter ses blessures pour espérer se reconstruire. Mêlant émotion, humour et évasion, ce road-trip familial explore avec sensibilité les liens qui nous unissent, même dans l'absence.

Après le succès de Frère(s), la Compagnie du Chemin Ordinaire signe une nouvelle création profondément humaine et lumineuse.

26 FÉV.

Bernis
20h45
Salle polyvalente
25 route de Nîmes

DÈS 10 ANS
Durée 1h15
Face B Prod
DE Molière
AVEC Stéphane Hervé, Guerric Nivelon, Corinne Maillé, Amandine Pezet
MISE EN SCÈNE Stéphane Hervé

THÉÂTRE CLASSIQUE

Crédits photo : © Maxime Quintanel

GEORGE DANDIN

Riche paysan en quête de reconnaissance, George Dandin croit trouver sa place dans la société en épousant la jeune Angélique. Mais ce mariage d'intérêt tourne vite au désenchantement. Entre mépris, tromperies et humiliations, il découvre que l'argent ne suffit pas à effacer les barrières sociales.

À la fois farce mordante et comédie cruelle, George Dandin révèle toute la modernité de Molière, observateur impitoyable des rapports de pouvoir et des illusions humaines. Après « Le Malade imaginaire », « Dom Juan » et « L'Avare », Stéphane Hervé s'empare de sa pièce favorite et la transpose dans une atmosphère solaire et brûlante, portée par les chants corses et une mise en scène vibrante d'énergie.

05 MARS

Caissargues
20h45
Salle Saint-Exupéry
Avenue de la Dame

DÈS 10 ANS
Durée 1h20
Cie les Didascalies
DE & **MISE EN SCÈNE** Florence Kleinbort
AVEC Florence Kleinbort, Benoît Garrigos, Claude Wasselin, Emmanuelle Targhetta et Laure Rivolier

THÉÂTRE COMÉDIE

JE T'ÉPOUSE SI TU MAIGRIS

Venus, Esther et Grâce sont amies d'enfance et colocataires depuis toujours. Différentes par leurs personnalités, leurs parcours et leurs physiques, elles partagent pourtant une amitié solide, faite de complicité, d'affection et de franches vérités. Mais lorsque l'amour s'invite dans leur quotidien, les certitudes vacillent. Entre un compagnon bodybuildé pas toujours futé, des célibats qui s'éternisent, des complexes bien cachés et des préjugés tenaces, chacune cherche sa place.

Avec l'irrésistible Fabio, voisin styliste homosexuel haut en couleur, et l'arrivée d'Ulysse, frère atypique d'Esther, les situations s'enchaînent à un rythme effréné. Une comédie tendre, drôle et pleine d'humanité sur l'amour et l'acceptation de soi.

L'ESPACE RESTAURATION PROPOSERA UNE SOIRÉE « CRÊPES »

12 MARS

Saint-Dionisy
20h45
Foyer
2 rue de Langlade

DÈS 5 ANS
Durée 1h
Mademoizel'Prod
DE & **MISE EN SCÈNE** Pascal Miralles
AVEC Juliette Gillis & Pascal Miralles

THÉÂTRE MUSICAL

CHARLOTTE

Charlotte a 12 ANS. Elle aime l'école, mais l'école ne semble pas l'aimer en retour. Sa véritable échappatoire, c'est le violon, qu'elle pratique avec passion chaque mercredi au conservatoire. Le reste du temps, elle se réfugie dans sa cabane au fond des bois, où son imagination lui permet d'inventer mille aventures.
Un jour, elle y rencontre un mystérieux personnage affirmant avoir été avalé par une baleine dans son enfance et dont le nez s'allonge lorsqu'il ment. Ensemble, ils vont entreprendre une quête aussi surprenante qu'émouvante.
Cette comédie familiale, mêlant humour, musique & chansons, aborde avec tendresse les thèmes de l'absence, de la transmission et du pouvoir de l'imagination...

19 MARS

Marguerittes
20h45
Salle polyvalente
Rue Marcel Bonnafoux

DÈS 12 ANS
Durée 1h30
Ki m'aime me suive et LCDM
DE & **AVEC** Michaël Hirsch
MISE EN SCÈNE Mickaël Chirinian

SEUL EN SCÈNE

Crédits photo : © Laura Gilli

Y'A DE LA JOIE

Peut-on vraiment apprendre la joie de vivre ?
C'est le défi un peu fou que s'est lancé l'auteur : consacrer une année entière à la recherche de cet état si précieux. Pourtant, il pensait déjà connaître les recettes du bonheur, entre réseaux sociaux, citations inspirantes et méthodes de développement personnel. Résultat : toutes les cases étaient cochées... sauf l'essentielle. Alors il décide d'enquêter. Lectures, expériences inattendues et rencontres aussi surprenantes qu'inspirantes jalonnent ce parcours semé de doutes, de découvertes et de remises en question.

Un seul-en-scène drôle, sensible et profondément humain qui, avec humour et sincérité, nous invite à cultiver la joie au quotidien et à retrouver l'essentiel.

02 AVR.

Saint-Geniès-de-Malgoirès
20h45
Foyer
1 rue du 19 mars 1962

DÈS 10 ANS
Durée 1h30
Association Décollez-vous
DE Bénédicte Bousquet et Mathieu Oliver
AVEC Bénédicte Bousquet
MISE EN SCÈNE Mathieu Oliver

BIENVEILLANTE !?

La vie est un véritable tourbillon et Bénédicte Bousquet en a fait son terrain de jeu. Entre parents d'élèves survoltés, enfants aux prénoms improbables, couples en panne de communication et injonctions au bien-être, cette institutrice-humoriste croque notre époque avec une lucidité aussi drôle que tendre. À travers anecdotes savoureuses, confidences et autodérision, elle partage ses astuces pour garder le sourire dans un monde qui semble parfois tourner à l'envers. Avec son sens de l'observation irrésistible, elle aborde sans tabou la cinquantaine, les modes du développement personnel et les petites absurdités du quotidien. Un seul-en-scène drôle, chaleureux et profondément humain, qui nous rappelle qu'il n'est jamais trop tard pour rester bienveillants.

23 AVR.

Sainte-Anastasie
20h45
Espace Paul Maubon
208 chemin du Rieu

DÈS 10 ANS
Durée 1h20
La Muse Theatre
DE Serge Da Silva **AVEC** Benjamin Combettes, Kevin Bourges, Ronan Ducolomb
MISE EN SCÈNE Didier Chaix

LA GUEULE DE L'EMPLOI

Trois candidats, un seul poste… et aucun n'est prêt à céder sa place ! Lorsqu'un ambitieux sans scrupules, un chômeur de longue durée et un passionné d'arts martiaux se retrouvent face au même recruteur, l'entretien d'embauche vire rapidement au règlement de comptes.
Entre coups bas, stratégies improbables, quiproquos et rebondissements en cascade, chacun est prêt à tout pour décrocher le job de ses rêves. Mais jusqu'où peut-on aller pour réussir ?

Portée par trois comédiens à l'énergie débordante, cette comédie déjantée enchaîne les situations cocasses et les éclats de rire. Une satire mordante et jubilatoire du monde du travail, où tous les coups semblent permis.

30 AVR.

Fons-outre-Gardon
20h45
Foyer
Rue Louis Garimond

DÈS 8 ANS
Durée 1h20
Marta Project
DE & AVEC Martine Bousquet et Hervé Tirefort

MUSIQUE
CONCERT

BRASSENS À GEORGES DÉPLOYÉ

On croit connaître Georges Brassens, mais ses chansons révèlent sans cesse de nouvelles richesses. Avec Brassens à Georges déployé, Martine Bousquet et Hervé Tirefort, tous deux originaires de Sète, revisitent avec passion l'univers du célèbre poète-chanteur.
Au piano et à la guitare, en solo ou en duo, ils font entendre un Brassens intime, drôle, tendre et profondément humain. Porté par des arrangements aux accents jazzy, le spectacle met en lumière la beauté de ses textes autant que la finesse de ses mélodies.
Et parce que, chez Brassens, les copains ne sont jamais loin, quelques invités surprises viendront enrichir cette rencontre musicale chaleureuse et pleine d'émotion.

21 MAI

Saint-Gervasy
20h45
Foyer socioculturel
Avenue Saint-Didier

DÈS 10 ANS
Durée 1h20
Carambolage production
DE Franck Duarte
AVEC Florent Chesné, Franck Duarte et Rémi Vialet
MISE EN SCÈNE Bruno Bachot

THÉÂTRE
COMÉDIE

PETITS CRIMES ENTRE AMIS

Jusqu'où iriez-vous pour aider un ami ? Même lorsqu'il vient de commettre l'irréparable ? Au cœur des années 1980, trois amis d'enfance se retrouvent pour une soirée qui s'annonçait ordinaire… jusqu'à ce qu'un événement inattendu fasse tout basculer.
Entre mensonges, révélations, situations improbables et secrets soigneusement enfouis, leur amitié va être mise à rude épreuve. Chacun devra choisir son camp et assumer les conséquences de ses décisions.

Portée par un humour noir savoureux et un rythme effréné, cette comédie policière multiplie les rebondissements et les surprises. Une intrigue aussi drôle qu'explosive, où l'amitié, la loyauté et la culpabilité s'entremêlent pour le meilleur… et surtout pour le pire.

28 MAI

Saint-Gilles
20h45
Pavillon de la Culture
Place Emile Zola

DÈS 12 ANS
Durée 1h15
Association des productions Rire sous cape
DE Jordi Galceran
ADAPTATION Éric Civanyan
AVEC Jean-Pierre Bugnon et Sylvain Bugnon
MISE EN SCÈNE Pierre Lericq

THÉÂTRE
COMÉDIE

LE CRÉDIT

Dans le bureau feutré d'une grande banque, un client sollicite un crédit. Rien de plus banal… jusqu'au refus catégorique du conseiller, qui juge son dossier insuffisant. Mais le client n'a pas dit son dernier mot. À court d'arguments, il trouve un moyen aussi inattendu qu'irrésistible pour tenter de faire fléchir son interlocuteur.
Dès lors, la situation dérape et se transforme en un face-à-face jubilatoire où les rapports de force s'inversent sans cesse. Entre manipulations, rebondissements et dialogues ciselés, cette comédie brillante et mordante explore avec humour les mécanismes du pouvoir. Un duel savoureux où, pour une fois, le client pourrait bien avoir le dernier mot.

ESPACE RESTAURATION PRÉVU EN EXTÉRIEUR (SAUF MÉTÉO DÉFAVORABLE) ET INTERDICTION DE MANGER ET DE BOIRE DANS LA SALLE

04 JUIN

Sernhac
20h45
Marché couvert
200 chemin de la Cave

DÈS 6 ANS
Durée 1h30
En voiture Monique
DE & **AVEC** Jean-Michel, Jean-Stéphane et Jean-Corentin Jacquard

HUMOUR
MUSICAL

LES FRÈRES JACQUARD - ZE NEW BESTOUFLE

Douze ans de scène, de folie et de mash-ups improbables : les Frères Jacquard célèbrent leur parcours avec un concentré de leurs meilleurs délires musicaux. Du rock au disco, du funk à la variété française, ils revisitent avec virtuosité et humour les chansons que l'on croyait connaître par cœur. Costumes extravagants, chorégraphies improbables, harmonies vocales, musiciens talentueux et sens aigu de l'absurde : tous les ingrédients sont réunis pour un spectacle haut en couleur.

Fidèles à leur esprit décalé, ils ne gardent ici que le meilleur de leur répertoire pour offrir un moment festif, généreux et résolument jubilatoire. Une célébration musicale aussi loufoque qu'irrésistible, à partager sans modération.

Crédits photo : © En Voiture Monique

L'ESPACE RESTAURATION PROPOSERA UNE SOIRÉE « GRILLADES »

Crédits photo - © Fabienne Rappeneau

11 JUIN
Marguerittes
21h
Mas Praden
Chemin du Mas Praden

TOUS PUBLICS

SOIRÉE DE CLÔTURE
DE LA SAISON 2026-2027

CONCERT GOSPEL AVEC GOD'SPELL PROJECT

Depuis plus de 14 ans, God'spell Project fait vibrer le public au rythme du gospel sous la direction de Laetitia Ubeda. Réunissant une trentaine de choristes, des musiciens et une équipe technique passionnée, la troupe propose un spectacle généreux et accessible à tous.
Du negro spiritual au gospel contemporain, en passant par des influences soul et pop, le répertoire mêle grands classiques et revisites inspirées. Portées par une énergie communicative, la puissance des voix et la richesse des harmonies créent un moment de partage intense et lumineux.
Un concert chaleureux, authentique et fédérateur, où l'émotion, la joie et l'esprit du gospel se transmettent à chaque note.
Venez en famille clôturer la saison lors d'une soirée Gospel sous les étoiles...
Au programme grillades, frites, quizz musical ! Amenez vos couvertures, vos plaids, vos chaises... (il y aura des chaises et des bancs sur place également) ...

EN CAS DE MÉTÉO DÉFAVORABLE :
Le concert se déroulera à l'église (Avenue de la République, 30320 Marguerittes)

L'ESPACE RESTAURATION VOUS ATTENDRA DÈS 19H30 ET PROPOSERA UNE SOIRÉE « GRILLADES »

INFOS PRATIQUES

ENTRÉE GRATUITE

Dans la limite des places disponibles.

BILLETTERIE

Billets disponibles uniquement sur place le soir même (sauf pour la soirée d'ouverture, voir page 7).
Ouverture de la billetterie à partir de 20h. Aucune réservation possible.

À SAVOIR

- L'heure d'entrée dans la salle de spectacle dépend de l'organisation le jour J.
- L'accès au spectacle n'est possible que si vous êtes en possession d'un billet.
- L'organisation se réserve le droit de refuser l'accès à la salle, même si vous êtes en possession d'un ticket d'entrée valide.
- Vous pourrez être soumis à une fouille conformément à la loi en vigueur.
- Le respect du règlement intérieur, qui est affiché à l'entrée de chaque salle, est impératif.
- Les salles de spectacle sont accessibles aux personnes à mobilité réduite. Le nombre de places PMR étant limité, nous vous invitons à signaler votre venue dans la semaine du spectacle.

Pour les trajets courts, privilégiez la marche ou le vélo ! Pensez au covoiturage !

UN ESPACE PETITE RESTAURATION DÈS 20h

Tenu par l'association « RÊVES », qui réalise les rêves des enfants malades, en partenariat avec l'association ASPTT Nîmes Tennis de Table, il vous permettra de vous restaurer et de rencontrer les artistes.

INFOS ET RENSEIGNEMENTS

07 64 07 41 75
vendredisdelagglo.fr

LES PESTACLES DE L'AGGLO

12 SPECTACLES POUR PETITS ET GRANDS !

SAISON 2026 - 2027

nîmes métropole

ENTRÉE GRATUITE - VENDREDISDELAGGLO.FR

Conception : veryweell Illustration : SIOU - (LD-20-2516) ; (LR-20-3436)

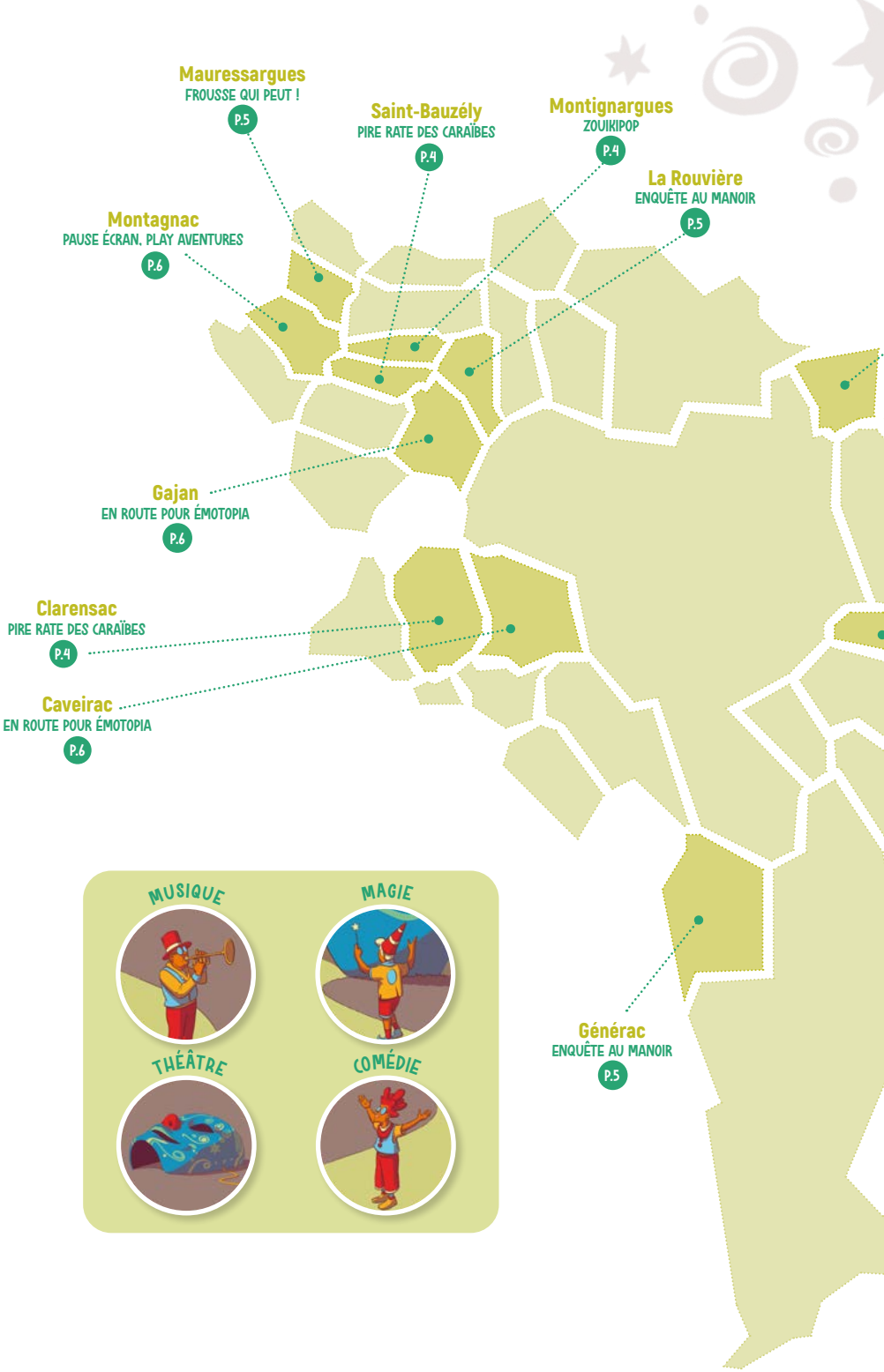
Mauressargues
FROUSSE QUI PEUT !
P.5
Saint-Bauzély
PIRE RATE DES CARAÏBES
P.4
Montignargues
ZOUIKIPOP
P.4
La Rouvière
ENQUÊTE AU MANOIR
P.5
Montagnac
PAUSE ÉCRAN, PLAY AVENTURES
P.6
Gajan
EN ROUTE POUR ÉMOTOPIA
P.6
Clarensac
PIRE RATE DES CARAÏBES
P.4
Caveirac
EN ROUTE POUR ÉMOTOPIA
P.6
MUSIQUE
MAGIE
THÉÂTRE
COMÉDIE
Générac
ENQUÊTE AU MANOIR
P.5

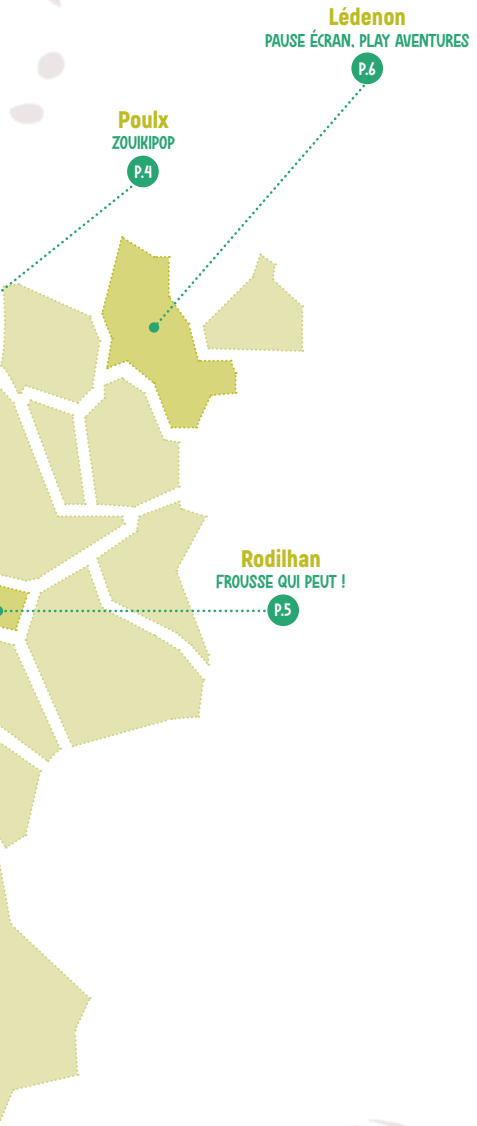

SOMMAIRE

OCTOBRE
- ZOUIKIPOP P.4
- PIRE RATE DES CARAÏBES P.4
- ENQUÊTE AU MANOIR P.5

NOVEMBRE
- FROUSSE QUI PEUT ! P.5

FÉVRIER
- PAUSE ÉCRAN, PLAY AVENTURES P.6
- EN ROUTE POUR ÉMOTOPIA P.6
- ZOUIKIPOP P.4
- ENQUÊTE AU MANOIR P.5

AVRIL
- PIRE RATE DES CARAÏBES P.4
- PAUSE ÉCRAN, PLAY AVENTURES P.6
- FROUSSE QUI PEUT ! P.5
- EN ROUTE POUR ÉMOTOPIA P.6

SAMEDI
17 OCT.
Montignargues
16h
Foyer
Place du Griffe

SAMEDI
20 FÉV.
Poulx
16h
Salle Capitelle
Rue de la Renardière

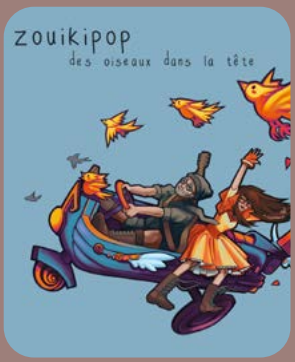

DÈS 3 ANS
Durée 45 mn
Cie du Capitaine
DE & **AVEC** Marion Trintignant et Gilles Serna

ZOUIKIPOP

Embarquez à bord de la Zouikimobil pour voyager à travers le temps ! Ce voyage vous fera rencontrer Victor le lutin, croiser le 1 000 pattes et ses 1 000 chaussures, rire avec les vers de terre qui chantent toute l'année, écouter la sorcière se plaindre, voler avec la coccinelle et puis chanter l'été, Pâques, danser au pôle Nord et vous amuser en musique.

DIMANCHE
18 OCT.
Clarensac
16h
Foyer
Place de la Mairie

SAMEDI
03 AVR.
Saint-Bauzély
16h
Foyer communal
Place de la Mairie

DÈS 5 ANS
Durée 50 mn
Cie BAO
DE Joachim Lemoine **AVEC** Emmanuel Lemoine et Alicia Creys

PIRE RATE DES CARAÏBES

Aidez Rate Kham la rouge, la pire rate pirate des Caraïbes, et son amie Ratoncita à affronter leurs ennemis et traverser le Cap Horn pour retrouver l'or perdu des Incas sur l'île de Tuatuamontua.

Plongez dans une chasse au trésor interactive, musicale et drôle, où petits et grands participent à cette aventure pleine de rebondissements !

DIMANCHE
31 OCT.
Générac
16h
Salle Léopold Delmas
2 bis avenue Yves Bessodes

DIMANCHE
21 FÉV.
La Rouvière
16h
Foyer
1 rue de la Mairie

COMÉDIE

MAGIQUE

DÈS 5 ANS
Durée 50 mn
Cie Sens en éveil
DE & **AVEC** Sébastien Delsaut

ENQUÊTE AU MANOIR

Mais quelle est cette maison si étrange ? Notre détective n'aurait peut-être jamais dû y entrer… Et pourquoi son client, qui lui avait donné rendez-vous ici, n'est jamais venu ? Très vite, il va comprendre que cet endroit regorge de mécanismes cachés, d'indices à observer et d'énigmes à résoudre. Pour avancer – et surtout pour sortir – il va falloir fouiller, réfléchir, coopérer et faire appel à l'imagination du public.

Un spectacle interactif façon escape game, mêlant action, mystère et humour, où les spectateurs deviennent de véritables partenaires de jeu. Une aventure immersive, rythmée et participative, pour résoudre les énigmes… et s'évader ensemble !

DIMANCHE
01 NOV.
Mauressargues
16h
Foyer les Fontaines
Combe des Oiseaux

SAMEDI
17 AVR.
Rodilhan
16h
Salle Bernard Fabre
Chemin des Canaux

THÉÂTRE

COMÉDIE

DÈS 3 ANS
Durée 45 mn
Scénofolies
DE Carole Bellanger **AVEC** Clara Thébault, Alicia Crecq, Carole Bellanger

FROUSSE QUI PEUT !

Pour prouver à ses camarades de classe, qui le harcèlent, qu'il est courageux, Arthur ose entrer seul dans le château « hanté » en haut de la colline. Il va y faire de drôles de rencontres car oui, le château est bien habité ! Mais le plus peureux est-il vraiment celui auquel on pense ?

Une histoire qui ne fait pas vraiment peur mais qui fait bien rire !

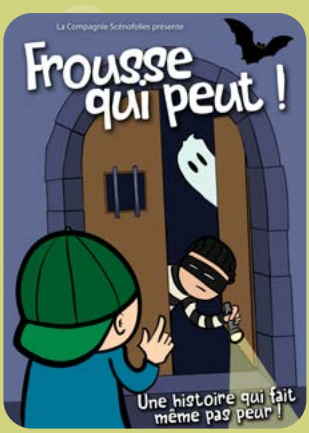

SAMEDI
06 FÉV.
Montagnac
16h
Foyer
Chemin du Puits Saint-Martin

DIMANCHE
04 AVR.
Lédenon
16h
Salle du Parc
Place de la Fontaine

THEÂTRE
COMÉDIE

DÈS 3 ANS
Durée 45 mn
Association sur un nuage
DE & **AVEC** Stéphane Battini et Emmanuelle Targhetta

PAUSE ÉCRAN, PLAY AVENTURES

C'est la panique pour Noé et Zia : plus de batterie sur leurs téléphones ! Comment occuper la journée ? Que faire sans les écrans ?
Papa, maman au secours ! Et si le chargeur était dans la bibliothèque ? Ils cherchent, cherchent et trouvent… des livres ! Des souvenirs, un déguisement, un peu d'imagination et des délires.

Une marraine la fée qui prône le girl power. Un génie de la lampe un peu fada. Un prince Harry craquant comme un biscuit. Il se passe de drôles de choses quand on se met à jouer… pour de vrai !

DIMANCHE
07 FÉV.
Caveirac
16h
Salle polyvalente
Rue de la Pépinière

DIMANCHE
18 AVR.
Gajan
16h
Foyer La Davalade
RD 300

COMÉDIE
AVENTURE

DÈS 4 ANS
Durée 55 mn
Le Tour du Temps
DE Léa Casanova **AVEC** Léa Casanova et Stéphane Battini

EN ROUTE POUR ÉMOTOPIA

Vite ! Le temps presse, les émotions sont sur le point de disparaître. Une seule solution : il faut remonter le temps pour sauver le monde. Heureusement, Eliza est une super bricoleuse : elle met au point une machine à voyager dans le temps pour changer le cours de l'Histoire et ramener les émotions.

Avec Tom Tic-Tac, un personnage complètement dingo, elle va embarquer dans une aventure risquée mais fantastique… vers Émotopia !

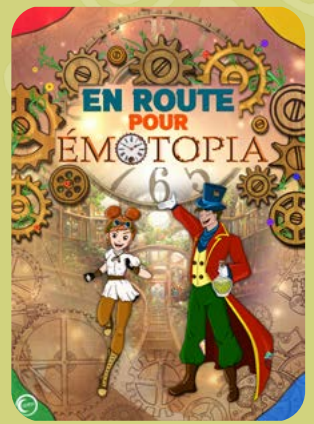

INFOS PRATIQUES

ENTRÉE GRATUITE

Dans la limite des places disponibles.

BILLETTERIE

Billets disponibles uniquement sur place l'après-midi même.
Ouverture de la billetterie à partir de 15h30. Aucune réservation possible.

À SAVOIR

- L'heure d'entrée dans la salle de spectacle dépend de l'organisation le jour J.
- L'accès au spectacle n'est possible que si vous êtes en possession d'un billet.
- L'organisation se réserve le droit de refuser l'accès à la salle, même si vous êtes en possession d'un ticket d'entrée valide.
- Vous pourrez être soumis à une fouille conformément à la loi en vigueur.
- Le respect du règlement intérieur, qui est affiché à l'entrée de chaque salle, est impératif.
- Les salles de spectacle sont accessibles aux personnes à mobilité réduite. Le nombre de places PMR étant limité, nous vous invitons à signaler votre venue dans la semaine du spectacle.

Pour les trajets courts, privilégiez la marche ou le vélo ! Pensez au covoiturage !

UN PETIT ESPACE RESTAURATION DÈS 15h30

Tenu par l'association « RÊVES », qui réalise les rêves des enfants malades, en partenariat avec l'association ASPTT Nîmes Tennis de Table, il vous permettra de vous restaurer et de rencontrer les artistes.

INFOS ET RENSEIGNEMENTS

07 64 07 41 75
vendredisdelagglo.fr