Les fonds de concours votés en 2023

Dans sa volonté d'accompagner les communes membres, l'agglomération de Nîmes Métropole a développé depuis maintenant plus de 15 ans, une politique communautaire autour des fonds de concours visant à soutenir des projets ayant pour objet la construction, l'aménagement et la rénovation d'équipements.
Neuf thématiques ont ainsi été prédéfinies : Equipements culturels et petit patrimoine ; Amélioration de la sécurité routière, Intégration des modes doux, Accessibilité des transports publics ; Revitalisation des coeurs de villes, centres bourgs et quartiers ; Ecoles Numériques ; Vidéosurveillance ; Espace naturel et de loisirs ; Rénovation de bâtiments communaux ; Equipements sportifs ; Aménagements des voies d'accès aux installations communautaires ayant vocation à la gestion des déchets ménagers.

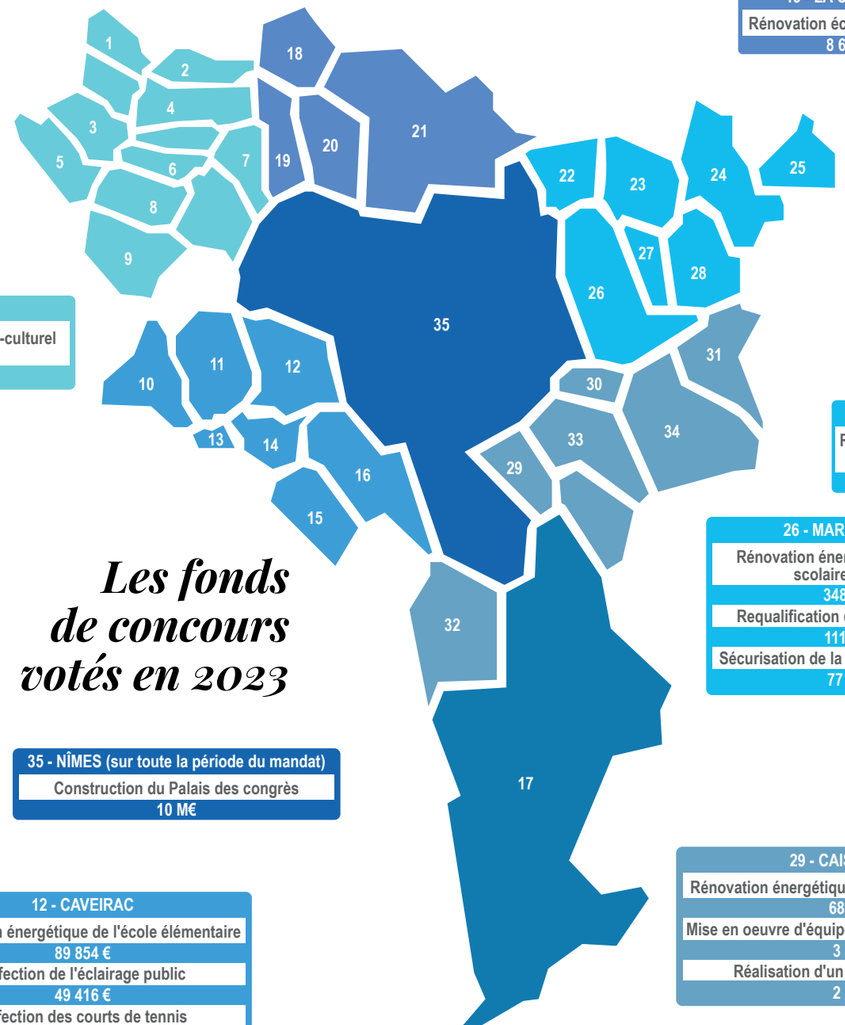

1 - DOMESSARGUES
- Rénovation du court de tennis et du terrain de football — 59 500 €
- Rénovation de l'éclairage public — 37 691 €

2 - SAUZET
- Acquisition d'un terrain afin d'aménager une place en centre village — 4 850 €
- Equipement d'une classe avec une solution interactive "Salle de Classe" — 929 €

3 - MONTAGNAC
- Modernisation du réseau d'éclairage public — 8 034 €

4 - SAINT-GENIÈS-DE-MALGOIRÈS
- Extension du dispositif de vidéoprotection — 65 553 €

5- MOULÉZAN
- Création d'une aire ludique et sportive — 19 881 €
- Modernisation du réseau d'éclairage public — 9 690 €

6 - SAINT-BAUZÉLY
- Modernisation du réseau d'éclairage public — 13 848 €

7 - LA ROUVIÈRE
- Construction d'un foyer socio-culturel et associatif — 201 716 €

8 - FONS-OUTRE-GARDON
- Installation d'une aire de jeux et d'éveil sportif — 72 449 €
- Travaux d'extension de la médiathèque — 58 263 €
- Aménagement d'un ancien local commercial en centre village — 7 482 €
- Equipement numérique de l'école primaire — 1 102 €

9 - SAINT-MAMERT-DU-GARD
- Rénovation du réseau d'éclairage public — 78 834 €
- Rénovation énergétique de la mairie et installation de panneaux photovoltaïques en auto-consommation — 38 081 €
- Travaux sur la route départementale 1 — 16 550 €
- Extension du dispositif de vidéoprotection — 4 557 €
- Equipement numérique écoles primaire et maternelle — 1 473 €

10 - SAINT-CÔME-ET-MARUÉJOLS
- Acquisition d'une arène et aménagement d'une aire autour de cette structure pour les manifestations — 10 096 €
- Modernisation du réseau d'éclairage public — 5 699 €
- Installation d'un système d'arrosage automatique sur le stade municipal — 5 060 €

11 - CLARENSAC
- Réfection du boulevard de la Dougue — 29 727 €
- Création d'un parcours sportif — 18 615 €
- Création d'un demi terrain de basket-ball de type 3x3 — 16 042 €
- Equipement numérique pour l'école maternelle — 1 493 €

12 - CAVEIRAC
- Rénovation énergétique de l'école élémentaire — 89 854 €
- Réfection de l'éclairage public — 49 416 €
- Réfection des courts de tennis — 39 318 €
- Extension de l'aire de jeu du parc du Château — 13 439 €
- Installation d'une table d'orientation — 1 774 €
- Mise en oeuvre d'équipements de vidéoprotection — 653 €

13 - SAINT-DIONISY
- Aménagement route de Calvisson — 53 534 €
- Modernisation du réseau d'éclairage public — 4 090 €

14 - LANGLADE
- Rénovation de deux courts de tennis du complexe sportif des Lauzières — 8 650 €
- Acquisition de 3 vidéoprojecteurs pour le groupe scolaire les Genêts — 1 386 €

15 - BERNIS
- Création d'un boulodrome — 56 000 €
- Modernisation du réseau d'éclairage public — 12 000 €

16 - MILHAUD
- Réaménagement de la route de Nîmes — 211 562 €

17 - SAINT-GILLES
- Modernisation du réseau d'éclairage public — 366 224 €

18 - SAINT-CHAPTES
- Modernisation du réseau d'éclairage public — 50 446 €
- Aménagement et sécurisation des rues de la Cave et Roux Larcy — 43 900 €

19 - LA CALMETTE
- Rénovation école élémentaire — 8 670 €

20 - DIONS
- Réhabilitation et embellissement du cœur de village — 58 524 €
- Rénovation du réseau d'éclairage public Tranche 2 — 25 911 €
- Rénovation de l'école Lucienne Joubert — 8 196 €

21 - SAINTE-ANASTASIE
- Fonds de concours complémentaire pour des aménagements de voirie, de mise en sécurité et d'embellissement de la traversée d'Aubarne (tranche 1) — 68 297 €
- Rénovation complète de Place de la Fontaine — 28 129 €
- Rénovation du foyer communal — 21 191 €
- Modernisation du réseau d'éclairage public — 19 313 €
- Implantation d'abribus — 8 369 €

22 - POULX
- Réhabilitation des courts de tennis - Tranche 2 — 20 000 €

23 - CABRIÈRES
- Aménagement d'un terrain multisports et de jeux sur l'aire de l'ancien Moulin à vent — 172 659 €
- Installation de mats d'éclairage public — 16 168 €
- Rénovation du réseau d'éclairage public — 13 000 €

24 - LÉDENON
- Rénovation énergétique de la salle du parc et de l'école de la fontaine — 57 389 €
- Travaux rue des Quatre vents — 14 258 €

25 - SERNHAC
- Travaux de rénovation énergétique et de mise en accessibilité de la salle polyvalente — 32 719 €
- Mise en oeuvre d'équipements de vidéoprotection — 748 €

26 - MARGUERITTES
- Rénovation énergétique du groupe scolaire Peyrouse — 348 476 €
- Requalification de l'avenue Daudet — 111 497 €
- Sécurisation de la rue des Vendangeurs — 77 824 €

27 - SAINT-GERVASY
- Modernisation du réseau d'éclairage public — 39 572 €
- Création d'un parking de covoiturage — 36 880 €
- Extension du dispositif de vidéoprotection — 14 436 €
- Remplacement d'un vidéoprojecteur de Tableau Blanc Interactif — 376 €

28 - BEZOUCE
- Aménagements de la rue Mistral — 60 000 €
- Création d'un pumptrack — 45 000 €
- Rénovation énergétique de l'hôtel de ville et de la salle polyvalente — 17 740 €

29 - CAISSARGUES
- Rénovation énergétique du centre Saint-Exupéry — 68 109 €
- Mise en oeuvre d'équipements de vidéoprotection — 3 787 €
- Réalisation d'un arrêt de bus Tempo — 2 552 €

30 - RODILHAN
- Rénovation énergétique du groupe scolaire Buffalon — 427 127 €

31 - REDESSAN
- Aménagement du chemin du Mas de l'Avocat — 218 669 €
- Modernisation du réseau d'éclairage public — 27 694 €

32 - GÉNÉRAC
- Réfection de l'éclairage public — 94 003 €
- Revalorisation du champ de foire — 89 048 €
- Réhabilitation du club house du complexe de tennis communal — 63 228 €
- Aménagement et sécurisation des rues Aurillon, Agaux et Bessodes — 30 856 €
- Rénovation de la chaufferie de la cantine publique — 19 886 €
- Remplacement d'une caméra de vidéoprotection — 1 382 €

33 - BOUILLARGUES
- Création d'un city-stade — 57 961 €
- Renforcement du dispositif de vidéoprotection — 3 786 €

34 - MANDUEL
- Modernisation du réseau d'éclairage public — 161 195 €
- Restauration de l'église Saint-Genest phase 3 — 127 722 €
- Extension du dispositif de vidéoprotection — 84 315 €

35 - NÎMES (sur toute la période du mandat)
- Construction du Palais des congrès — 10 M€

Territoires
- Camargue
- Gardonnenque
- Leins Gardonnenque
- Vaunage
- Costières
- Garrigues
- Nîmes